

Südansicht

Mindestanforderungen Wärmeschutzangaben (Übersicht der wärmeübertragenden Bauteile nach EG40)
Außenwand / mit Klinker - 220mm, WLG 035 / im Sockelbereich - 120mm, WLG 040
Sandwich-Element 160 mm, WLG 040
Decke an Außenluft/Dach 260 mm, WLG 040
Fußboden an Erdreich / unter Rohdecke 30 mm, WLG 040 (Trittschall) / 100mm WLG 040
Fensterband - 0.9 W/(m²K) / PR-Fassade - 1.0 W/(m²K) / Türen - 1.5 W/(m²K) / Lichtkuppel - 2.5 W/(m²K)

Alle Maße sind am Bau zu prüfen! Unstimmigkeiten sind vor der Bauausführung mit dem Planverfasser zu klären! Für die Einhaltung der Maße haftet allein der Unternehmer! Angaben zu Durchbrüchen sind aus Schalplänen bzw. Rohbauplänen zu entnehmen!

Index	Datum	Änderung	gez./gepr.
V2	31.07.2025	Arbeitsstand	
V1	xxx	Planerstellung LP5	

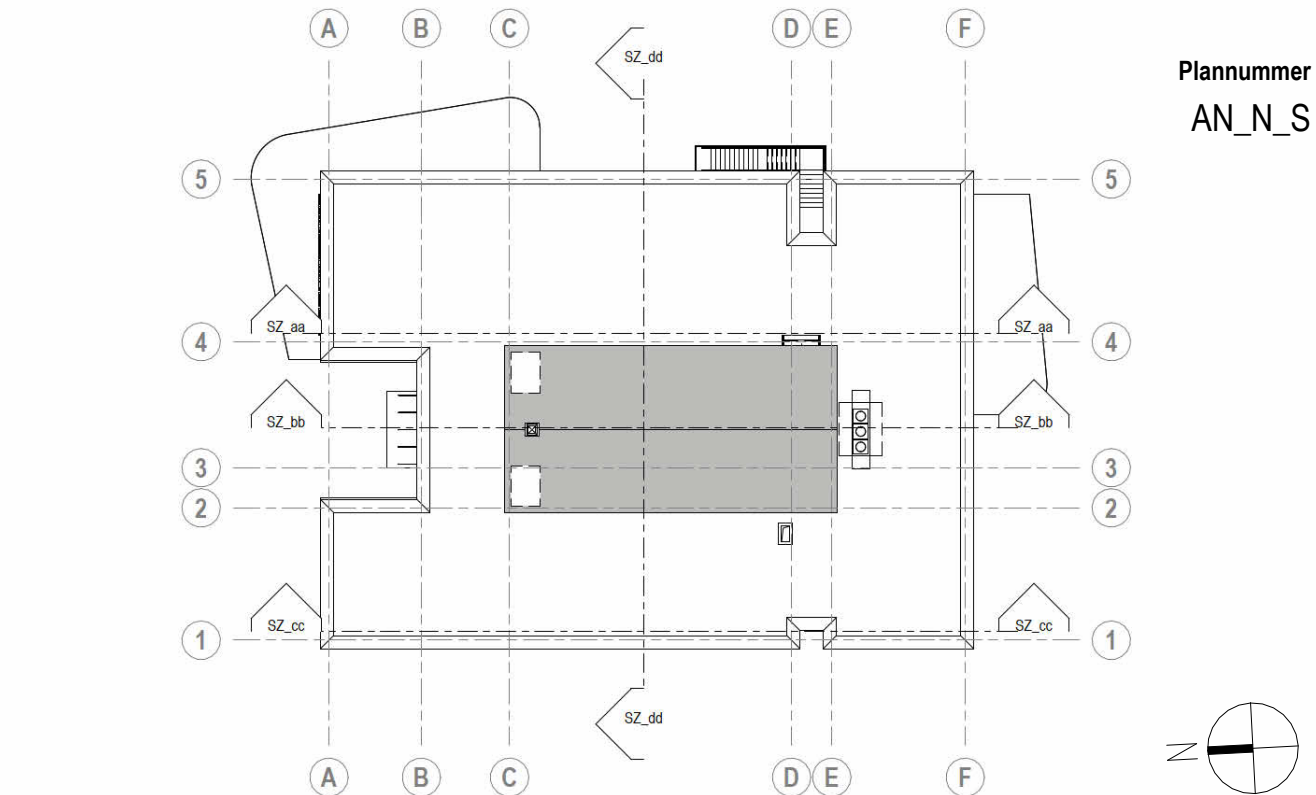

OKF E0 = ±0.00m = +5,00 m ü. NHN
Bauherrin
Stadt Delmenhorst
Die Oberbürgermeisterin
Fachbereich 60 - Gebäudemanagement



Nutzer
Stadt Delmenhorst
Grundschule Bungerhof-Hasbergen

Bauvorhaben
2021 2 654
Erw. Grundschule Bungerhof
Delmenhorst

Projektnummer	Fachrichtung	Leistungsphase	Plannummer	Maßstab
212654	A	5	AN_N_S	1 : 50

Planinhalt	Index
Ansicht Süd	V2
	Plangröße 1.000x0.594=0.59

Stadt Delmenhorst, den 21.06.2024	21.06.2024	gezeichnet	Datum
Bauherrin, Stadt Delmenhorst	Planer, Vertreten durch	geprüft	Datum

Planungsbüro Rohling AG
Albert-Einstein-Straße 2
49076 Osnabrück
+49 541 9412-0
info@pbr.de
www.pbr.de